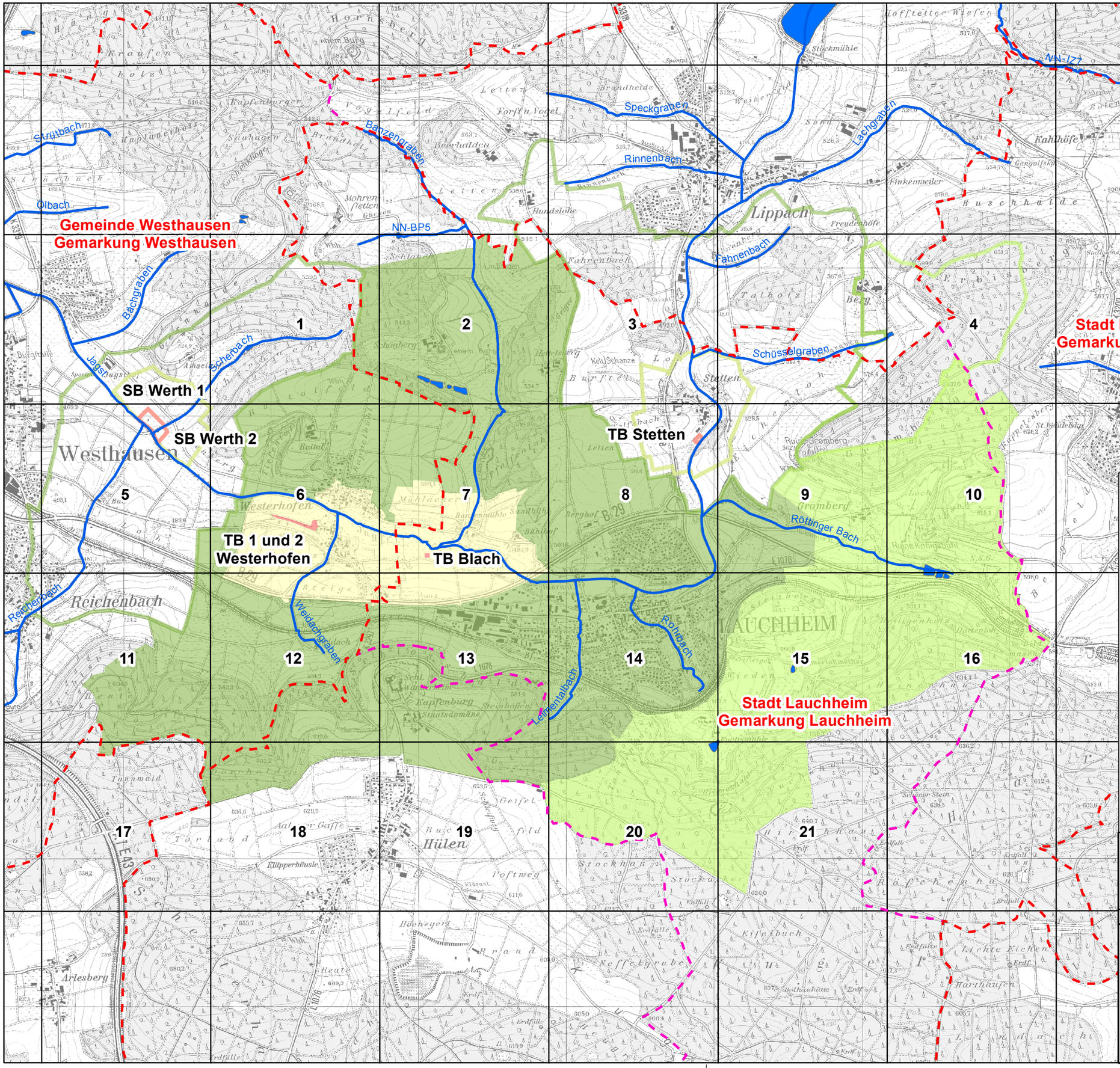

Legende

- Gemeindegrenze
- Gemarkungsgrenze
- Gewässernetz
- 1 Plannummer
- Zone I
- Zone II
- Zone IIIA
- Zone IIIB

Neuabgrenzung des Wasserschutzgebietes für den Tiefbrunnen Blach und die Tiefbrunnen 1 und 2 Westerhofen (LfU-Nr. 136067) des GVWV Kapfenburg

Maßstab: 1:25.000

Gefertigt:

Westhausen, den 22.02.2016

Ingenieurbüro GEO DATA GmbH

In der Waage 7
73463 Westhausen
Tel 07363/9604-0/Fax 07363/9604-24